

Servicio Social

Fortalecer la formación integral del estudiante, desarrollando una conciencia de solidaridad y compromiso con la sociedad a la que pertenece, mediante la aplicación y desarrollo de sus competencias profesionales

Solicitud

Completar el formulario de solicitud en físico y digital (SII)

PASO
01

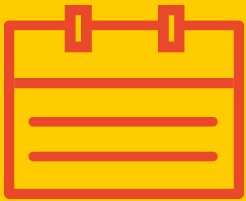

PASO
02

Validación

Siendo validada tu solicitud, generarás carta compromiso y plan de trabajo



Presentación

La dependencia donde prestas tu servicio social, emitirá una carta de aceptación

PASO
03

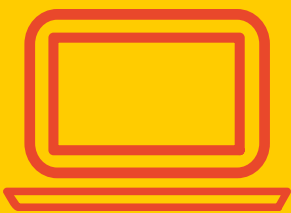

PASO
04

Reportes

Entregarás reportes bimestrales y final, al depto. de Vinculación, físico y digital.



Terminación

Encuesta de servicio social y entrega de informe técnico

PASO
05



REQUISITOS:

- Copia de boleta con el 70% de créditos aprobados
- Constancia de Actividades Complementarias 5 créditos
- Copia de carga académica enero-junio 2019



VALIDACIÓN

Carta compromiso: emitido por el alumno a Vinculación.
Plan de trabajo: emitido por el alumno dirigido a Vinculación

SOLICITUD

Formato físico expedido por Vinculación
Formulario digital desde el SII (reinscripciones)



REPORTES

Reportes bimestrales 1,2,3 y final
Informe Técnico

PRESENTACIÓN

Carta de Presentación: emite Vinculación
Carta de Aceptación: emite titular de la dependencia, dirigido a Vinculación



CONSTANCIA

Constancia de término de servicio social emitido por Vinculación

TERMINACIÓN

Oficio de término de servicio social: emitido por titular de la dependencia
Encuesta de servicio: emitido por titular de la dependencia
Formatos de evaluación y autoevaluación

Fechas REPORTES

1

**Inicia 28 de enero
Termina 22 de marzo**

2

**Inicia 22 de marzo
Termina 24 de mayo**

3

**Inicia 27 de mayo
Termina 26 de julio**

F

**Reporte Final:
29 de julio**

INFORME TÉCNICO

- 1. Introducción**
- 2. Marco teórico**
- 3. Justificación**
- 4. Planteamiento del programa**
- 5. Objetivos**
 - 5.1 Objetivo general**
 - 5.2 Objetivo específico**
- 6. Actividades a realizar**
- 7. Resultados**
- 8. Conclusiones**
- 9. Recomendaciones**
- 10. Anexos (evidencias)**

NOTA: Entregar en formato pdf, en carpeta con nombre(empezando por apellidos) y carrera